EVOLUZIONE CYBER WARFARE. OBIETTIVO ITALIA?

Webex Live Streaming
Venerdì 25 marzo ore 17:00

YARIX
a vargroup company

RELATORI

DIEGO MARSON

CSO Digital Security Var Group

NICOLA BRESSAN

CTO Digital Security Var Group

YARIX
a vargroup company

HACKTIVIST: CAMBIO DI OBIETTIVO?

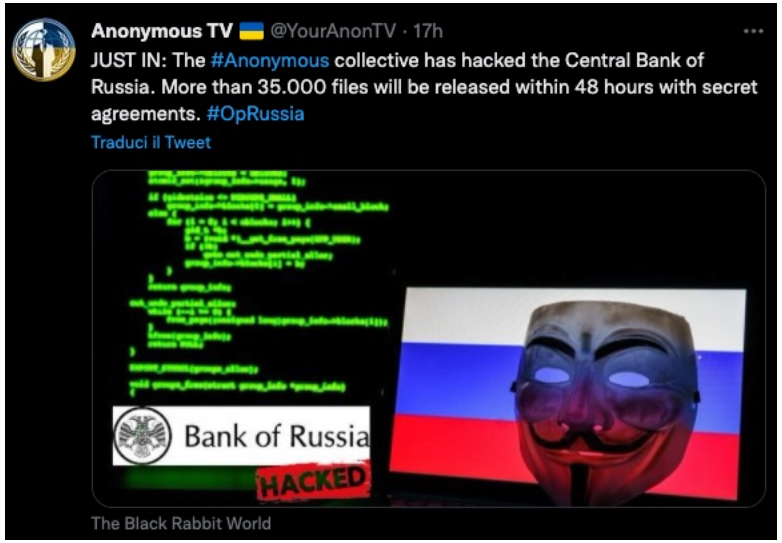

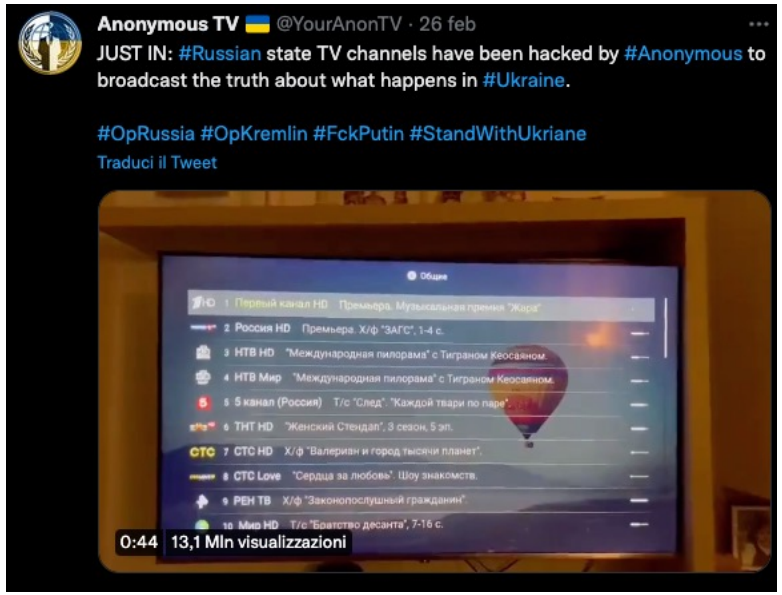

YARIX
a vargroup company

HACKTIVIST: CAMBIO DI OBIETTIVO?

Il perimetro da proteggere non è più solo confinato ai branch office in territorio russo ma diventa globale.

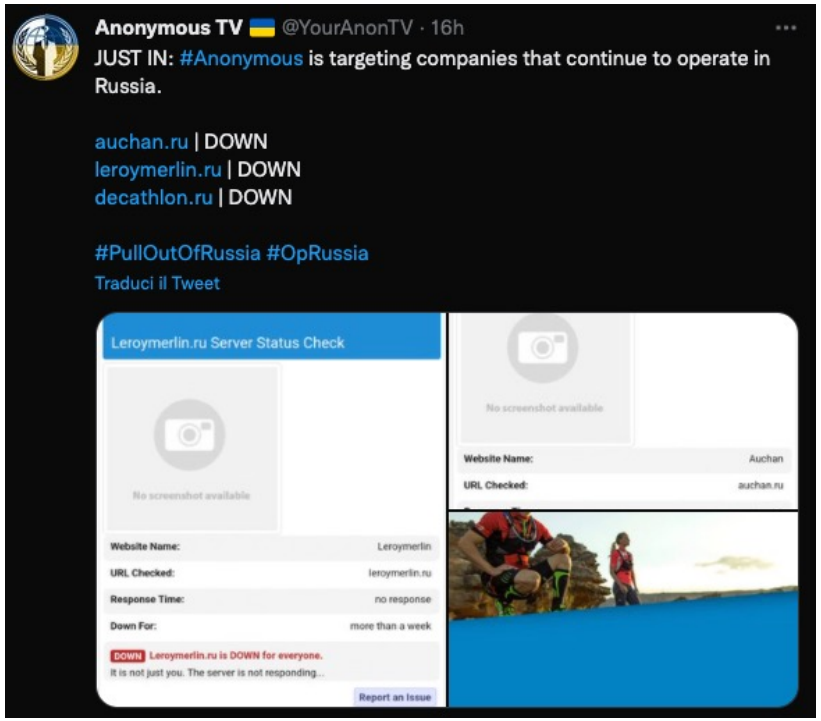

YARIX
a vargroup company

OBIETTIVO ITALIA: ATTENZIONE SÌ, PSICOSI NO

La Repubblica

Attacco hacker a Trenitalia e Ferrovie: l'ombra dei russi

Un riscatto, dicono da Ferrovie, che però non è mai stato ... Il tipo di ransomware è anche utilizzato da gruppi di hacker russi.

1 giorno fa

RomaToday

Attacco hacker alle Ferrovie dello Stato, ipotesi russa. Disagi a Termini

I dipendenti di Italo e Trenitalia, per tamponare il disagio, si sono muniti di megafoni per dare indicazioni. Ferrovie dello Stato, nel corso...

8 ore fa

Il Secolo XIX

Attacco hacker alle ferrovie italiane: bloccata la vendita dei biglietti. “Si ipotizza l’azione di pirati informatici russi”

“Si ipotizza l'azione di pirati informatici russi” ... La tipologia dell'attacco e il modus operandi con il quale è stato realizzato,...

1 giorno fa

Il Riformista @ilriformista · 23 mar

La rivelazione di fonti della sicurezza. **Ferrovie** aveva comunicato stamattina di un’infezione da CryptoLocker. Stop a una serie di servizi #hacker #trenitalia **#Ferrovie #Russia** #UkraineRussianWar

ilriformista.it

Attacco hacker a Trenitalia e Ferrovie italiane: "È riconducibile ad hac...

L’attacco hacker alle Ferrovie italiane verificatosi stamattina sarebbe riconducibile ad hacker russi. È quanto riporta l’Ansa citando fonti ...

Evidenze di escalation di attacchi in corso verso target italiani, soprattutto da parte delle gang Ransomware, ma non collegabili in maniera diretta alla situazione attuale

YARIX a vargroup company

OBIETTIVO ITALIA: ULTERIORI MISURE

- Mappatura della potenziale superficie attacco
- Servizi di threat intelligence
- Implementazione indicatori di compromissione
- Validare i **piani di Business Continuity / Disaster Recovery** rispetto alle proprie necessità di business, soprattutto in riferimento a situazioni specifiche derivanti dalle modalità di attacco osservate.

  Ad esempio:

  - Strumenti/servizi di protezione per attacchi DoS di tipo volumetrico.
  - Strumenti/servizi per monitorare anomalie legate a trasferimenti/accessi ai dati

YARIX
a vargroup company

YARIX
a vargroup company

YARIX
a vargroup company

www.yarix.com

DISCLAIMER COPYRIGHT 2021 VAR GROUP S.P.A. Questo documento è redatto a scopo puramente informativo e non costituisce alcun elemento contrattuale con Var Group S.p.A. Esso contiene solo strategie, sviluppi e funzionalità delle soluzioni commercializzate dal Gruppo e non fornisce alcuna garanzia implicita o esplicita di alcun tipo. Tutti i marchi appartengono ai rispettivi proprietari. Nessuna parte di questa pubblicazione può essere riprodotta o trasmessa in qualsiasi forma o per qualsiasi scopo senza la preventiva autorizzazione di Var Group S.p.A.

CSQ
azienda con sistema di gestione per la qualità certificato
ISO 9001:2015